IndustryRallye

Entdecke Deinen Beruf

Mitmachen!

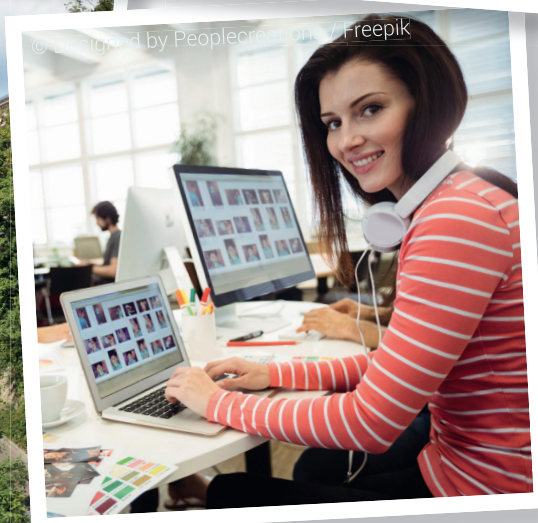

INDUSTRIEKULTUR LEIPZIG E.V.

Das Projekt.

Der fehlende Nachwuchs bei technischen Unternehmen ist ein deutschlandweites Problem. Der Strukturwandel in Mitteldeutschland ist eine besondere Herausforderung, diese Frage fokussiert, aktiv und mit kreativen Mitteln anzugehen. Darauf zielt unser Projekt. Im Rahmen der **„IndustryRallye – Entdecke Deinen Beruf“** sollen Jugendliche Industrie- und Technikgeschichte- und -entwicklung in Leipzig und Region besser kennenlernen und dadurch Interesse an technisch geprägten, die Lösungen der Zukunft entwickelnden Berufen gewinnen.

Angesprochen werden alle Jugendlichen und jungen Erwachsenen zwischen 14 und 25 Jahre, die sich für Industrie und Technik sowie technische und/oder kaufmännische Berufe interessieren.

Du kannst aus drei **Themen** auswählen:
- **Vermächtnis von Karl Heine**
- **Wandel des Graphischen Viertels**
- **Universum der Schiene**

Anhand der **Rallye** und dem ausgewählten Thema, erhälst Du einen Fragebogen, der zwischen 45 und 55 Fragen zur Geschichte, Technik und Kultur mit mehreren Antwortmöglichkeiten besteht. Auch Fragen zu passenden Berufsbildern werden gestellt. Die Rallye hält sich an mehreren Stationen auf und teilweise muss mit Straßenbahn und/oder Bus gefahren werden, da einige Stationen weit auseinander liegen, wo ein MDV-Ticket der Zone 110 notwendig ist. Im Heft ist ein Stadtplan beigelegt, der Dich führen wird. Du benötigst noch einen Stift und eventuell ein Klemmbrett.

Wer die meisten Fragen richtig beantwortet hat, wird in der Gruppe zum Sieger/zur Siegerin gekürt. Wichtig ist aber vielmehr das neue Wissen, das man über die Leipziger Industriekultur und die Berufsbilder erfahren hat.

Die **Rallye** kann ab 12. Oktober 2020 durchgeführt werden. Schreibe dazu einfach eine E-Mail an d.tarassow@industriekultur-leipzig.de und wir senden Dir das Fragebogenheft und den Lösungsbogen kostenfrei zu. Nenne bitte die Heftanzahl der Rallye(s), Deinen Namen und Deine Anschrift.

Ortsteile der Rallye:
- Vermächtnis von Karl Heine: Plagwitz, Schleußig, Kleinzschocher und Lindenau
- Wandel des Graphischen Viertels: Zentrum-Ost und Zentrum-Südost
- Universum der Schiene: Zentrum, Zentrum-Ost, Zentrum-Südost, Plagwitz und Lindenau

Die Reise beginnt.

Das Projekt "**IndustryRallye – Entdecke Deinen Beruf**" wurde konzipiert und wird durchgeführt vom Industriekultur Leipzig e. V.

Dein Ansprechpartner:
Dave Tarassow
d.tarassow@industriekultur-leipzig.de

Industriekultur Leipzig e. V.
c/o HAUS DES HANDWERKS
Dresdner Straße 11/13
04103 Leipzig